



**POWER
MAX**

Quem usa, indica!



Índice

- A Empresa: **Página 2**
- Missão, Visão e Valores: **Página 2**
- Dicas de Segurança: **Página 3**
- Aceleradores: **Página 4**
- Amortecedores: **Página 4**
- Anéis: **Página 4**
- Arruelas: **Página 4**
- Bombas: **Página 4**
- Bucha: **Página 4**
- Cabos de Aceleradores: **Página 4**
- Cabo Arqueado: **Página 4**
- Cabo de Vela: **Página 5**
- Cabos Flexíveis: **Página 5**
- Cachimbo de Vela: **Página 5**
- Cachorrete de Partida: **Página 5**
- Carburadores: **Página 5**
- Carretéis: **Página 5**
- Chaves: **Página 5**
- Cilindros: **Página 6**
- Coberturas: **Página 6**
- Conexões do Carburador: **Página 6**
- Cordões de Partida: **Página 6**
- Coroas: **Página 6**
- Correntes: **Página 6**
- Desengripante: **Página 6**
- Dosador: **Página 6**
- Eixos: **Página 6**
- Embreagens: **Página 7**
- Emenda: **Página 7**
- Filtros de Ar: **Página 7**
- Filtros de Combustível: **Página 7**
- Fios de Nylon: **Página 7**
- Flanges: **Página 8**
- Gaiola: **Página 8**
- Grampos Elásticos: **Página 8**
- Graxas: **Página 8**

Índice

- Ilhós: **Página 8**
- Juntas: **Página 8**
- Lima: **Página 8**
- Limitadores: **Página 9**
- Lâminas: **Página 9**
- Mangueiras de Gasolina: **Página 10**
- Manípulo: **Página 10**
- Molas: **Página 10**
- Módulos: **Página 10**
- Óleo: **Página 10**
- Parafusos: **Página 10**
- Passadores: **Página 11**
- Peças do Engate: **Página 11**
- Pino: **Página 11**
- Plugs: **Página 11**
- Polia: **Página 11**
- Porcas: **Página 11**
- Prato: **Página 11**
- Protetores: **Página 11**
- Reparos: **Página 12**
- Respiros: **Página 12**
- Retentores: **Página 12**
- Rolamentos: **Página 12**
- Segurança (EPI'S): **Página 12**
- Serras: **Página 12**
- Silenciadores: **Página 13**
- Suportes: **Página 13**
- Tambores de Embreagem: **Página 13**
- Tampas de Partida: **Página 13**
- Tampas do Tanque: **Página 13**
- Tampas de Gasolina: **Página 13**
- Transmissões: **Página 13**
- Trava: **Página 14**
- Tubos: **Página 14**
- Velas: **Página 14**
- Virabrequins: **Página 14**





A Empresa

Desde 1998, a **Power Max** atua em todo o Brasil, sendo reconhecida pela **produção de lâminas** para roçadeiras com qualidade e resistência.

Nossos produtos são feitos com materiais de alta qualidade, garantindo mais durabilidade, melhor desempenho e aumento na sua produtividade.

Além das **lâminas**, oferecemos uma linha completa de produtos, como:

- **Carretéis polymatic**
- **Fios de nylon**
- **Limitadores de altura**
- **Peças para roçadeiras e motosserras**

Trabalhamos com fornecedores que oferecem produtos de qualidade, fortalecendo nossa atuação no segmento agropecuário, agrícola, jardinagem e cuidado de áreas verdes.

Missão, Visão e Valores

Missão: Desenvolver produtos e serviços de alto desempenho para os setores de jardinagem, conservação de áreas verdes, agrícola e agropecuário, garantindo durabilidade, eficiência e confiança em cada entrega.

Visão: Ser referência no Brasil e no Mercosul em soluções para roçadeiras profissionais, reconhecida pela qualidade, inovação e excelência no atendimento.

Valores:

- ***Compromisso com resultados***
- ***Respeito e gratidão***
- ***Transparência e ética***
- ***Mentalidade e senso de dono***
- ***Trabalho em equipe***

Dicas de Segurança

Pensando na segurança e proteção dos usuários de roçadeiras, relacionamos abaixo algumas dicas importantes para o bom desempenho do trabalho.

Equipamentos de Proteção Individual (EPI's)

Os EPI's são de uso obrigatório! Verifique sempre quais equipamentos devem ser utilizados na execução da atividade. Todo equipamento deve ser inspecionado, mantido limpo e higienizado para a realização do trabalho. Caso haja alguma avaria, deverá ser substituído.

Procedimentos antes de iniciar a roçada

Para evitar que objetos sejam arremessados devido à alta velocidade da roçadeira, podendo danificar o equipamento e causar graves acidentes, é importante verificar se existem cacos de vidro, ferros, pedaços de madeira, pedras, raízes, tijolos, entre outros materiais rígidos, em todo o ambiente a ser roçado. No caso de matagal alto, recomenda-se a poda de 15 em 15 cm até atingir o solo, evitando assim agredir animais presentes na área e reduzir o risco de acidentes com materiais ocultos, conforme mencionado acima.

Manutenção da roçadeira

É imprescindível que o usuário realize tanto a manutenção preventiva quanto a manutenção rotineira (limpeza e inspeção), para que o trabalho seja executado em condições adequadas, evitando assim graves acidentes.

Uma das principais causas de acidente ocorre pela *má fixação da lâmina, pois o limitador de altura, ao invés de girar no mesmo sentido da lâmina, pode girar continuamente sem estar devidamente fixado. Esse atrito gera alto aquecimento, danificando a estrutura do material, causando microtrincas, podendo levar à sua ruptura **conforme imagens ilustrativa**.

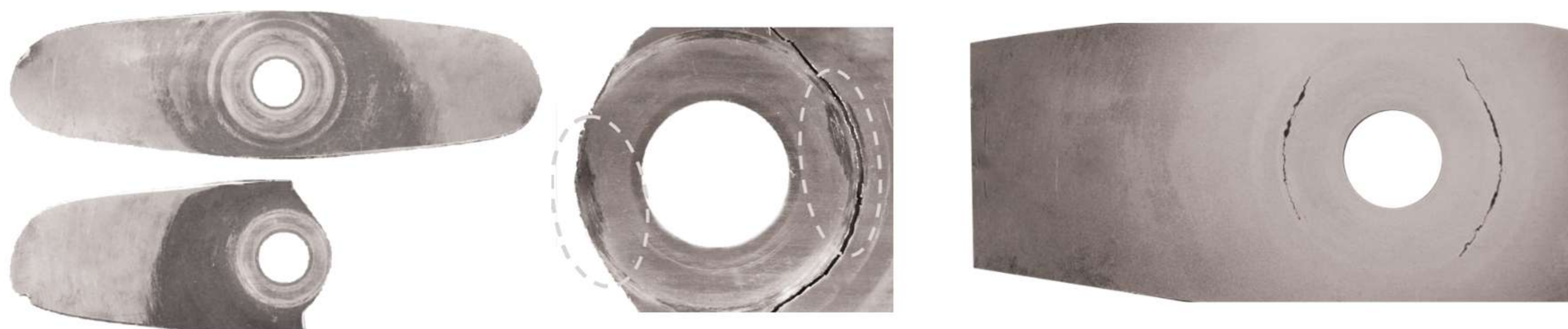

***Itens que interferem na fixação correta da lâmina:** arruela de pressão invertida, desgaste na ponteira dos eixos, limitadores inadequados, porcas ou parafusos danificados, entre outros elementos relacionados à fixação da lâmina.



Aceleradores

PM932 ACELERADOR COM EMPUNHADURA PARA ST. FS160/220/280/290 - CPT

PM812 ACELERADOR COM EMPUNHADURA PARA ROÇADEIRAS IMP 43CC - CPT



Amortecedores

PM 376 AMORTECEDOR PEQUENO STIHL 038/380/381/382 DIANTEIRO

PM 375 AMORTECEDOR SANFONADO PEQ. ROSCA GROSSA HUSQ. 61/268



Anéis

PM 129 ANEL DE PROTEÇÃO STIHL FS160/220/280/290

PM 564 ANEL DO PISTÃO ROÇADEIRAS 43CC - 40X1,50X1,85MM

PM 532 ANEL DO PISTÃO STIHL FS160/220/280/290 - 38X1,50X1,70MM

PM 531 ANEL DO PISTÃO STIHL FS 85/86/88 - 34X1,50X1,50MM



Arruelas

PM 258 ARRUELA DA COROA STIHL 046/460/064/066/660

PM 660 ARRUELA DE AÇO DO PINHÃO P/ HUSQ. 61/162/268

PM 661 ARRUELA DE PLÁSTICO P/ HUSQ. 61/162/268

PM 128 ARRUELA DE PRESSÃO STIHL FS160/220/280/290

PM 130 ARRUELA DE PROTEÇÃO STIHL FS220

PM 914 ARRUELA DE REDUÇÃO 1" PARA 20MM



Bombas

PM 781B BOMBA INJETORA ROÇADEIRAS 33/43/52CC - 18MM - CPT

PM 781 BOMBA INJETORA ROÇADEIRAS 43CC - 18MM

PM 781A BOMBA INJETORA STIHL FS85/HS80/HT45/75 - 22MM



Bucha

PM 816 BUCHA DO CARDAN STIHL FS160/220/280/290 - 28MM X 8MM

Cabos de Aceleradores

PM 760 CABO ACELERADOR HUSQ.143RII/226R/236R

PM 764 CABO ACELERADOR HUSQ.143RII/226R/236R - CHICOTE CPT.

PM 204 CABO ACELERADOR ROÇADEIRAS 26/33/43CC

PM 415A CABO ACELERADOR SHINDAIWA C230

PM 711 CABO ACELERADOR STIHL FS120/200/250/300/350

PM 416A CABO ACELERADOR STIHL FR220 - COSTAL

PM 202 CABO ACELERADOR STIHL FS160/220/280

PM 788 CABO ACELERADOR STIHL FS160/220/280 - CHICOTE CPT

PM 202A CABO ACELERADOR STIHL FS161/221/291

PM 268 CABO ACELERADOR STIHL FS85 MOD. NOVO

PM 267 CABO ACELERADOR STIHL KA 85R HT75 (DERRIÇADOR)



Cabo Arqueado

PM 277 CABO ARQUEADO HUSQ. 61/268/272



Cabo de Vela

PM 852 CABO DE VELA - METRO

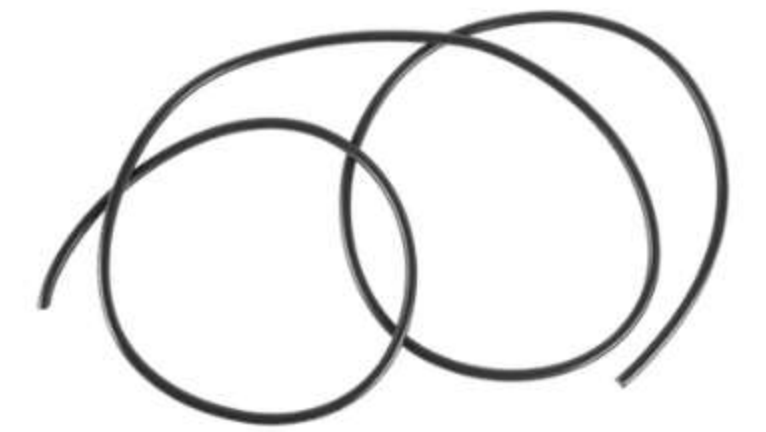

Cabos Flexíveis

PM 186A CABO FLEXÍVEL STIHL FR410 - 8X800MM

PM 186 CABO FLEXÍVEL STIHL FR220 - 8 X 910MM



Cachimbo de Vela

PM 665 CACHIMBO DE VELA - ROÇADEIRAS/MOTOSERRAS



Cachorrete de Partida

PM 819 CACHORRETE DA PARTIDA P/ ROÇADEIRAS 43CC



Carburadores

PM 811 CARBURADOR HUSQ. 143R/143RII/236R

PM 709 CARBURADOR PARA ROÇADEIRAS 43/52CC

PM 796 CARBURADOR ROÇADEIRAS 26/33CC

PM 823 CARBURADOR SHINDAIWA C230

PM 777 CARBURADOR STIHL FS-55/80/85

PM 556 CARBURADOR STIHL FS160/220/280/290 - FR220



Carretéis

PM 020 CARRETEL POLYMATIC - M10X1,00F - STIHL FR220 / FS80/85/86/88/106/108

PM 025 CARRETEL POLYMATIC - M10X1,25F - IMPORTADAS 43CC

PM 024 CARRETEL POLYMATIC - M10X1,25M - SHINDAIWA B45/450/530/C35/350

PM 021 CARRETEL POLYMATIC - M12X1,50F - STIHL FS160/220/280/290

PM 023 CARRETEL POLYMATIC - M12X1,75F - HUSQ. 132/142/143RII/235/245

PM 027 CARRETEL POLYMATIC - M7X1,00M - SHINDAIWA C230C25/T20

PM 022 CARRETEL POLYMATIC - M8X1,25M - BP35 - ROÇADEIRAS 26CC

PM 026 CARRETEL POLYMATIC - M8X1,25M - LIRA PLUS NOVA / RE 500

PM 791 CARRETEL POLYMATIC - AUTOM. HQ. 132/142 - M12X1,75F

PM 791A CARRETEL POLYMATIC - AUTOM. HQ. 132/142 - RECARGA FÁCIL - M12 X 1,75F

PM 621 CARRETEL POLYMATIC - AUTOM. ROÇADEIRAS 43CC - M10X1,25F

PM 621A CARRETEL POLYMATIC - AUTOM. ROÇADEIRAS 43CC - RECARGA FÁCIL - M10 X 1,25F

PM 620 CARRETEL POLYMATIC - AUTOM. SHINDAIWA BP35/ 26CC - M8X1,25M

PM 1053 CARRETEL POLYMATIC - AUTOM. STIHL FR220 / FS44/80/85 - M10X1,00F

PM 622 CARRETEL POLYMATIC - AUTOM. STIHL FS160/220 - M12X1,50F

PM 622A CARRETEL POLYMATIC - AUTOM. STIHL FS160/220/280/290 - RECARGA FÁCIL - M12 X 1,50F



Chaves

PM 297 CHAVE COMBINADA FENDA - 13X19X70MM

PM 303 CHAVE COMBINADA TORX - STIHL FS160/220/280/290 - 13X19MM



Cilindros

- PM 408A CILINDRO STIHL FS220 - 38MM - CPT
- PM 920 CILINDRO PARA MOTOSSERRAS 52CC - 45MM - CPT.
- PM 820 CILINDRO PARA ROÇADEIRA 26CC - 34MM - CPT.
- PM 825 CILINDRO PARA ROÇADEIRA 33CC - 36MM - CPT.
- PM 800 CILINDRO PARA ROÇADEIRA HUSQ. 143RII - 40MM - CPT.
- PM 786 CILINDRO PARA ROÇADEIRA SHINDAIWA C230 - 32MM - CPT.
- PM 768 CILINDRO PARA ROÇADEIRAS 43CC - 40 MM - CPT.
- PM 952 CILINDRO PARA ROÇADEIRAS 52CC - 44MM - CPT.



Cobertura da Roçadeira

- PM 418 COBERTURA DA ROÇADEIRA STIHL FS160/220/280/290



Conexão do Carburador

- PM 421 CONEXÃO CARBURADOR STIHL FS160/220/280/290



Cordões de Partida

- PM 655 CORDÃO PARTIDA 3,0MM X100 METROS
- PM 656 CORDÃO PARTIDA 3,5MM X 100 METROS



Coroas

- PM 378 COROA DA MOTOSERRA 3/8" - 7X7 - STIHL / HUSQ.
- PM 244 COROA E PINHÃO SHINDAIWA C230



Correntes

- PM 865 CORRENTE 3/8" - 1.1MM - 1/4" ROLO - 205 DENTES - 410 ELOS - VANT
- PM 867 CORRENTE 3/8" - 1.3MM PICO MICRO - 1/4" ROLO - 205 DENTES - VANT
- PM 869B CORRENTE 3/8" - 1.5MM - ROLO - 820 DENTES - SPIN
- PM 869A CORRENTE 3/8" - 1.5MM - ROLO - OREGON



Desengripante

- PM 864 DESENGRIPANTE - 300ML



Dosador

- PM 173 DOSADOR DE COMBUSTIVEL 1 LITRO



Eixos

- PM 413 EIXO CARDAN HUSQ. 143RII/236R - 8MM X 1,547MT X QUAD. / 9 ESTRIAS
- PM 301 EIXO CARDAN ROÇADEIRAS 43CC - 8MM X 1,53MT X 9 ESTRIAS
- PM 814 EIXO CARDAN ROÇADEIRAS IMPORTADAS 8MM X 1,53M X 7 ESTRIAS
- PM 062 EIXO CARDAN STIHL FS85/KA85R - 6,5MM X 1,535MT X PONTAS QUAD
- PM 069 EIXO CARDAN SHINDAIWA C230 - 6MM X 1,49MT X 10 ESTRIAS
- PM 060 EIXO CARDAN STIHL FS160/220/280/290 - 8MM X 1,61MT X PONTAS QUAD.
- PM 894 EIXO PARA CARRETEL POLYMATIC ROÇADEIRAS IMPORTADAS - M10X1,25F
- PM 903 EIXO PARA CARRETEL POLYMATIC STIHL FS85 - M10X1,00F
- PM 904 EIXO PARA CARRETEL POLYMATIC STIHL FS160/220/280/290 - M12X1,50F



Embreagens

PM 243 EMBREAGEM COMPLETA HUSQ. 226R / ROÇADEIRAS 26CC

PM 232 EMBREAGEM COMPLETA HUSQ. 236R/143RII

PM 242 EMBREAGEM COMPLETA ROÇADEIRAS 43/52CC

PM 238 EMBREAGEM COMPLETA SHINDAIWA C230

PM 229 EMBREAGEM COMPLETA STIHL FS160/220/280/290 FR220

PM 227 EMBREAGEM COMPLETA STIHL FS85/ FR85/ SP80

PM 925 EMBREAGEM COMPLETA MOTOSERRAS 52CC



Emenda

PM 1023 EMENDA CORRENTE 3/8" - 1.5 - SPIN



Filtros de Ar

PM 862 FILTRO DE AR HUSQ. 143RII / 236R - ESPUMA ANTIGO

PM 1042 FILTRO DE AR HUSQ. 236/143RII - MODELO NOVO

PM 220 FILTRO DE AR ROÇADEIRAS 33/43CC

PM 854 FILTRO DE AR ROÇADEIRAS 33/52CC - KIT CPT

PM 211 FILTRO DE AR STIHL FS160/220/280/290 - TELA NYLON

PM 208 FILTRO DE AR STIHL FS160/220/280/290 - FELTRO



Filtros de Combustível

PM 885 FILTRO DE COMBUSTÍVEL BICO FINO - (CERÂMICA) - PADRÃO ORIGINAL

PM 209 FILTRO DE COMBUSTÍVEL MOTOSSERRAS (PLÁSTICO) - BICO GROSSO

PM 210 FILTRO DE COMBUSTÍVEL ROÇADEIRAS (PLÁSTICO) - BICO FINO



Fios de Nylon

PM 013IMP FIO DE NYLON 2,0MM RED. X 1KG - LARANJA - APROX. 270 MT.

PM 034 FIO DE NYLON 2,0MM X 100GR - APROX 28 MT. BLISTER

PM 041 FIO DE NYLON 2,0MM X 500GR - APROX 140 MT. BLISTER

PM 036 FIO DE NYLON 2,6MM QUAD. X 100GR - APROX 13 MT. BLISTER

PM 015 FIO DE NYLON 2,6MM QUAD. X 2KG - VERMELHO - APROX. 260 MT.

PM 043 FIO DE NYLON 2,6MM QUAD. X 500GR - APROX 65 MT. BLISTER

PM 035 FIO DE NYLON 2,6MM RED. X 100GR - APROX 17 MT. BLISTER

PM 014 FIO DE NYLON 2,6MM RED. X 2KG - VERMELHO - APROX. 330 MT.

PM 042 FIO DE NYLON 2,6MM RED. X 500GR - APROX 83 MT. BLISTER

PM 038 FIO DE NYLON 3,0MM QUAD. X 100GR - APROX 10 MT. BLISTER

PM 017A FIO DE NYLON 3,0MM QUAD. X 2KG - AMARELO - APROX. 200 MT.

PM 017B FIO DE NYLON 3,0MM QUAD. X 2KG - LARANJA - APROX. 200 MT.

PM 017 FIO DE NYLON 3,0MM QUAD. X 2KG - VERMELHO - APROX. 200 MT.

PM 045 FIO DE NYLON 3,0MM QUAD. X 500GR - APROX 50 MT. BLISTER

PM 037 FIO DE NYLON 3,0MM RED. X 100GR - APROX 13 MT. BLISTER

PM 016 FIO DE NYLON 3,0MM RED. X 2KG - VERMELHO - APROX. 250 MT.

PM 044 FIO DE NYLON 3,0MM RED. X 500GR - APROX 63 MT. BLISTER



Flanges



PM 843 FLANGE DO CARBURADOR ROÇADEIRAS 26CC

PM 844 FLANGE DO CARBURADOR ROÇADEIRAS 33CC

PM 845 FLANGE DO CARBURADOR ROÇADEIRAS 43/52CC

PM 971 FLANGE KIT SUP/INF - ROÇADEIRAS IMPORTADAS 26/33/43/52CC

Gaiola



PM 641 GAIOLA AGULHAS PISTÃO STIHL FS160/220/280/290

Grampos Elásticos



PM 423 GRAMPO ELÁSTICO DUPLO STIHL 034/036/039/046

PM 424 GRAMPO ELÁSTICO STIHL FS220 160/220/280/290

Graxas



PM 412A GRAXA AZUL - BISNAGA 80 GRAMAS

PM 412 GRAXA MOLI - BISNAGA 150 GRAMAS

Ilhós



PM 884 ILHÓS "U" - PASSADOR DE FIO DE NYLON PARA CARRETEL POLYMATIC

PM 104 ILHÓS - PASSADOR DE FIO DE NYLON PARA CARRETEL POLYMATIC

Juntas



PM 855 JOGO JUNTAS HUSQ 143RII

PM 840 JOGO JUNTAS HUSQ. 226R / ROÇADEIRAS 26CC

PM 927 JOGO JUNTAS MOTOSERRAS 52CC

PM 942 JOGO JUNTAS ROÇADEIRAS 33CC

PM 817 JOGO JUNTAS ROÇADEIRAS 43/52CC

PM 563 JOGO JUNTAS SHINDAIWA C230

PM 594 JOGO JUNTAS STIHL FS160/220/280/290

PM 591 JOGO JUNTAS STIHL FS85

PM 1038 JUNTA BRIDA PARA ROÇADEIRAS 43CC

PM 1039 JUNTA DO CARBURADOR PARA ROÇADEIRAS 43CC

Lima



PM 177 LIMA CHATA 8 - OREGON

Limitadores

PM 136 LIMITADOR DE ALTURA - ALUMINIO 10MM
PM 029 LIMITADOR DE ALTURA - ALUMINIO 13MM
PM 030 LIMITADOR DE ALTURA - ALUMINIO 16MM
PM 137 LIMITADOR DE ALTURA - AÇO 13MM
PM 138 LIMITADOR DE ALTURA - AÇO 16MM
PM 148A LIMITADOR DE ALTURA - NYLON 11MM BRANCO
PM 148 LIMITADOR DE ALTURA - NYLON 11MM MACIÇO PRETO
PM 149A LIMITADOR DE ALTURA - NYLON 13MM BRANCO
PM 149 LIMITADOR DE ALTURA - NYLON 13MM MACIÇO PRETO
PM 150A LIMITADOR DE ALTURA - NYLON 16MM BRANCO
PM 150 LIMITADOR DE ALTURA - NYLON 16MM MACIÇO PRETO



Lâminas

PM 001 LÂMINA 2 PONTAS 250MM X 1,5MM X 1"
PM 004 LÂMINA 2 PONTAS 300MM X 1,5MM X 1"
PM 003 LÂMINA 2 PONTAS 300MM X 1,5MM X 20MM
PM 019 LÂMINA 2 PONTAS 330MM X 1,75MM X 1"
PM 018 LÂMINA 2 PONTAS 330MM X 1,75MM X 20MM
PM 049 LÂMINA 2 PONTAS 330MM X 2,0MM X 1"
PM 048 LÂMINA 2 PONTAS 330MM X 2,0MM X 20MM
PM 256 LÂMINA 2 PONTAS 330MM X 2,65MM X 1" LARANJA
PM 255 LÂMINA 2 PONTAS 330MM X 2,65MM X 20MM LARANJA
PM 007 LÂMINA 2 PONTAS 350MM X 1,5MM X 1"
PM 006 LÂMINA 2 PONTAS 350MM X 1,5MM X 20MM
PM 047 LÂMINA 2 PONTAS 350MM X 1,75MM X 1"
PM 046 LÂMINA 2 PONTAS 350MM X 1,75MM X 20MM
PM 051 LÂMINA 2 PONTAS 350MM X 2,0MM X 1"
PM 050 LÂMINA 2 PONTAS 350MM X 2,0MM X 20MM
PM 929 LÂMINA 2 PONTAS 350MM X 2,65MM X 1" - LARANJA
PM 945 LÂMINA 2 PONTAS 350MM X 2,65MM X 20MM - LARANJA
PM 1047 LÂMINA 2 PONTAS 400MM X 1,50MM X 1"
PM 1048 LÂMINA 2 PONTAS 400MM X 1,5MM X 20MM
PM 928 LÂMINA 2 PONTAS 400MM X 1,75MM X 1"
PM 930 LÂMINA 2 PONTAS 400MM X 1,75MM X 20MM
PM 745 LÂMINA 2 PONTAS 400MM X 2,0MM X 1"
PM 744 LÂMINA 2 PONTAS 400MM X 2,0MM X 20MM
PM 910 LÂMINA 2 PONTAS 400MM X 2,65MM X 1" - LARANJA
PM 909 LÂMINA 2 PONTAS 400MM X 2,65MM X 20MM - LARANJA
PM 010 LÂMINA 3 PÁS 255MM X 1,5MM X 1"
PM 009 LÂMINA 3 PÁS 255MM X 1,5MM X 20MM
PM 175 LÂMINA 3 PÁS 300MM X 2,00MM X 1"
PM 174 LÂMINA 3 PÁS 300MM X 2,00MM X 20MM



Mangueiras de Gasolina



PM 519A MANGUEIRA DE GASOLINA PARA ROÇADEIRA / METRO - AMARELA

PM 519 MANGUEIRA DE GASOLINA PARA ROÇADEIRA / METRO - PRETA

Manípulo



PM 394 MANÍPULO UNIVERSAL

Molas



PM 1010 MOLA DA PEÇA DO ENGATE PARA ROÇADEIRAS 33/43/52CC

PM 498 MOLA DE PARTIDA STIHL FS85/86/106/108 - ROÇADEIRAS 26CC

PM 895 MOLA DE PARTIDA FÁCIL ROÇADEIRAS 43CC

PM 504 MOLA DE PARTIDA HUSQ. 143RII/226R/236R

PM 513 MOLA DE PARTIDA NOVÍSSIMA STIHL 08/034/FS160/220/280/290 - FR220

PM 511 MOLA DE PARTIDA ROÇADEIRAS 43CC

PM 429 MOLA DO CACHIMBO DA VELA UNIVERSAL

PM 525 MOLA DO CARRETEL POLYMATIC

PM 832 MOLA EMBREAGEM HUSQ. 143RII/236R

PM 1044 MOLA EMBREAGEM ROÇADEIRAS 26CC

PM 002 MOLA EMBREAGEM ROÇADEIRAS IMPORTADAS 33/43CC

PM 441 MOLA EMBREAGEM STIHL FS160/220/280/290 FR220

Módulos



PM 901 MÓDULO DE IGNIÇÃO HUSQ. 143RII/236R

PM 797 MÓDULO DE IGNIÇÃO ROÇADEIRAS 43/52CC

PM 382 MÓDULO DE IGNIÇÃO STIHL FS160/220/280 - FR220

Óleo



PM 779A ÓLEO 2T ONI! 500ML - 1:50

Parafusos



PM 190 PARAFUSO ALLEN 5 X 12M

PM 681 PARAFUSO ALLEN 5 X 20M

PM 682 PARAFUSO ALLEN 5 X 25M

PM 683 PARAFUSO ALLEN 5 X 30M

PM 684 PARAFUSO ALLEN 6 X 20M

PM 685 PARAFUSO ALLEN 6 X 25M

PM 101 PARAFUSO DE FIXAÇÃO DA LÂMINA SHINDAIWA BP35 / ROÇADEIRAS 26CC

PM 100 PARAFUSO DE FIXAÇÃO DA LÂMINA SHINDAIWA C230/T20/C25 - M7X1

PM 102 PARAFUSO DE FIXAÇÃO DA LÂMINA SHINDAIWA C35/350 - M10X1,25

PM 316 PARAFUSO ESTICADOR C/ PORCA HUSQ. 61/268/272/281/288

PM 694 PARAFUSO TORX 5 X 18M

PM 695 PARAFUSO TORX 5 X 20M

PM 696 PARAFUSO TORX 5 X 25M

PM 698 PARAFUSO TORX 6 X 20M

PM 331 PARAFUSO TRANSMISSÃO ROC. STIHL COM GRAXEIRA

PM 332 PARAFUSO TRANSMISSÃO ROÇ. STIHL SEM GRAXEIRA



Passadores

PM 798 PASSADOR - PLUG ROÇADEIRAS 43CC - 3 MANGUEIRAS + FILTRO + RESPIRO

PM 937 PASSADOR - PLUG ROÇADEIRAS 43CC - 2 MANGUEIRAS + FILTRO

PM 827 PASSADOR - PLUG HUSQ. 143RII/236R - 2 MANGUEIRAS + FILTRO



Peças do Engate

PM 1009 PEÇA DO ENGATE PARA ROÇADEIRAS 33/43/52CC

PM 463 PEÇA ENGATE POLIA STIHL 025/034

PM 464 PEÇA ENGATE POLIA STIHL FS160/220



Pino

PM 465 PINO TRAVANTE P/ TROCA DA LÂMINA ROÇADEIRA



Plugs

PM 891 PLUG PASSADOR MANGUEIRAS - HUSQ. 143RII/226R/236R - GRANDE

PM 892 PLUG PASSADOR MANGUEIRAS - ROÇADEIRAS IMPORTADAS - 19MM



Polia

PM 473 POLIA PARTIDA NYLON STIHL FS160/220/280/290



Porcas

PM 518 PORCA BORBOLETA PARA CARRETEL POLYMATIC (PLÁSTICO)

PM 096 PORCA DA FACA ROCADEIRA STIHL FS160/220/280/290

PM 094 PORCA DA FACA ROÇADEIRA HUSQ. 132/142/235/240/245

PM 201 PORCA DA FACA ROÇADEIRA HUSQ. 143R/236R/241R/343R

PM 093 PORCA DA FACA ROÇADEIRA HUSQ. 225/232/322/323... ROÇADEIRAS 43CC

PM 097 PORCA DA FACA ROÇADEIRA LIRA PLUS / SHIND. C230

PM 095 PORCA DA FACA ROÇADEIRA STIHL FS80/85/86/88/106/108 FR220

PM 335 PORCA DO SABRE HUSQ. (ALTURA = 15MM)

PM 336 PORCA DO SABRE HUSQ. 61/268/288 (ALTURA = 8MM)

PM 337 PORCA DO SABRE STIHL 034/036/038/066/660



Prato

PM 127 PRATO DE PRESSÃO STIHL FS160/220/280/290



Protetores

PM 131 PROTETOR DE PARAF. DA FIXAÇÃO DA LÂMINA - SHIND. C230

PM 205 PROTEÇÃO DA LÂMINA ROÇADEIRA STIHL TODAS

PM 206 PROTEÇÃO DA LÂMINA ROÇADEIRAS TUBO 28MM



Reparos



PM 551 REP. CARB. SHIND. C230 / HQ. 132R/142R/143RII/226R/236R / IMPORTADAS

PM 766 REP. CARB. SHINDAIWA C230/300 CPT

PM 383 REP. CARB. ST. FS160/220/280/290 CPT

PM 549 REP. CARB. ST.FS75/85/85R MOD. NOVA/SP81/108



Respiro

PM 818 RESPIRO DO TANQUE DE GASOLINA P/ ROÇADEIRAS



Retentores

PM 838 RETENTOR VIRABR. 15X30X7MM - IMPORTADAS

PM 765 RETENTOR VIRABR. STIHL FS160/220/280/290 - 034/036 - 12X20X5MM

PM 722 RETENTOR VIRABR. STIHL FS160/220/280/290 - 12X32X7MM

PM 721 RETENTOR VIRABR. STIHL FS85/88/106/108/HQ.143RII - 12X22X7MM - IMP



Rolamentos

PM 558 ROLAMENTO 6000 ZZ

PM 559 ROLAMENTO 6001 ZZ

PM 729 ROLAMENTO 608 ZZ

PM 730 ROLAMENTO 6201 ZZ - STIHL FS160/220/280/290

PM 560 ROLAMENTO 6202 ZZ

PM 561 ROLAMENTO 6203 ZZ

PM 562 ROLAMENTO 6204 ZZ

Segurança (EPI'S)

PM 145 AVENTAL DE RASPA 1,20X0,60 MT

PM 143 LUVA TRICOTADA PIGMENTADA

PM 146 PERNEIRA BIDIM 3 TALAS CURTA

PM 222 PERNEIRA BIDIM 3 TALAS CURTA COM VELCRO

PM 222A PERNEIRA BIDIM 3 TALAS CURTA COM VELCRO E FIVELA

PM 896 PERNEIRA BIDIM 5 TALAS LONGA

PM 948 PERNEIRA BIDIM 5 TALAS LONGA COM VELCRO

PM 147 PROTETOR AURICULAR TIPO CONCHA C.A.19714

PM 144 PROTETOR FACIAL INCOLOR 8" - 200MM

PM 830 PROTETOR FACIAL TELADO 8" - 200MM

PM 221 ÓCULOS DE PROTEÇÃO COMUM INCOLOR

PM 831 ÓCULOS DE PROTEÇÃO TELADO

PM 834 CINTO SIMPLES UNIVERSAL

PM 031 CINTO DUPLO REFORÇADO - PRETO E LARANJA

PM 031B CINTO DUPLO REFORÇADO - PRETO E LARANJA - FIVELA LATERAL



Serras

PM 139 SERRA CIRCULAR VIDEA 255MM X 2,0MM X 40 DENTES X 1"

PM 140 SERRA CIRCULAR VIDEA 255MM X 2,0MM X 40 DENTES X 20MM



Silenciadores

PM 780 SILENCIOSO/ESCAPE ROÇADEIRAS 43CC

PM 351 SILENCIOSO/ESCAPE STIHL FS160/220/280/290



Suportes

PM 1008 SUPORTE DO CINTO PARA TUBO 28MM - SEM PARAFUSOS

PM 886 SUPORTE DO TANQUE COMB. ROÇADEIRAS 43/52CC



Tambores de Embreagem

PM 783 TAMBOR DA EMBR. HUSQ. 143RII / 236R

PM 897 TAMBOR DA EMBR. ROÇADEIRAS 43CC - 7 ESTRIAS

PM 813 TAMBOR DA EMBR. ROÇADEIRAS 43CC - 9 ESTRIAS - 2 ROLAMENTOS

PM 088 TAMBOR DA EMBR. SHINDAIWA C230 ATUAL

PM 1052 TAMBOR DA EMBR. STIHL FR220 COSTAL

PM 082 TAMBOR DA EMBR. STIHL FS160/220/280/290



Tampas de Partida

PM 769 TAMPA DE PARTIDA CPT. HUSQ. 143RII / 236R

PM 769A TAMPA DE PARTIDA CPT. HUSQ. 143RII / 236R - MODELO 2 GARRAS

PM 770A TAMPA DE PARTIDA CPT. ROÇADEIRAS 43CC - 2 GARRAS (GRAVATA)

PM 770 TAMPA DE PARTIDA CPT. ROÇADEIRAS 43CC - 4 GARRAS INCLINADAS

PM 770B TAMPA DE PARTIDA CPT. ROÇADEIRAS 43CC - 4 GARRAS RETAS

PM 770C TAMPA DE PARTIDA CPT. ROÇADEIRAS 43CC - ARAME

PM 771 TAMPA DE PARTIDA CPT. STIHL FS160/220/280



Tampas do Tanque

PM 481 TAMPA DO TANQUE DE GASOLINA HUSQ. 61/268

PM 486 TAMPA DO TANQUE DE GASOLINA STIHL FS160/220/280/290

PM 836 TAMPA DO TANQUE DE GASOLINA ROÇADEIRAS 43CC



Tanques de Gasolina

PM 193 TANQUE DE GASOLINA ROÇADEIRAS 43CC COM TAMPA - 2 PARAFUSOS

PM 778 TANQUE GASOLINA ST FS160/220/280/290



Transmissões

PM 134I TRANSMISSÃO CPT ROÇADEIRAS 26CC - 26MM X 9 ESTRIAS - 8MM

PM 134J TRANSMISSÃO CPT HUSQ. 143RII/236R/241R - 28MM PONTAS QUAD. 8MM

PM 134G TRANSMISSÃO CPT ROÇADEIRAS 43CC - 28MM X 9 ESTRIAS - 8MM

PM 134B TRANSMISSÃO CPT SHINDAIWA C230 - 24MM X 10 ESTRIAS - 6MM

PM 134E TRANSMISSÃO CPT STIHL FS160/220/28290 - 28MM PONTAS QUAD. 6,6MM

PM 134D TRANSMISSÃO CPT STIHL FS80/85/120/FR220/350 - 25,4 MM PONTAS QUAD. 5MM





Trava

PM 1011 TRAVA DA PEÇA DO ENGATE PARA ROÇADEIRAS 33/43/52CC



Tubos

PM 828 TUBO ALUM. ROÇADEIRAS 26CC - 26MMX1,50MTX8MM

PM 876 TUBO ALUM. ROÇADEIRAS 43CC - 28MMX1,50MTX8MM

PM 718 TUBO ALUM. STIHL FS160/220/280 - 28MMX1.55MTX8MM

PM 846 TUBO DO PUNHO DAS ROÇADEIRAS 33/43CC 19MM

PM 359 TUBO DO PUNHO STIHL FS220/280/290 MOD. RETO



Velas

PM 053B VELA BM6A - NGK

PM 052B VELA BPM7A - NGK - ROÇADEIRAS E MOTOSSERRAS

PM 053 VELA CURTA - CJ8 - CHAMPIOM - SHINDAIWA, HUSQ.

PM 052A VELA CURTA - RHINO - ROÇADEIRAS IMPORTADAS

PM 200 VELA RJ17LM - MOTORES 4T TECUMSEH E BRIGGS & STRATTON

PM 763 VELA RN9YC - 4T - HONDA/TOYAMA/MITSUBISHI/SUZUKI/BRANCO



Virabrequins

PM 618 VIRABREQUIM ROÇADEIRA STIHL FS160/220/280/290

PM 121 VIRABREQUIM ROÇADEIRAS 43/52CC



**POWER
MAX**

Quem usa, indica!



VOCÊ FAZ PARTE DA NOSSA HISTÓRIA GRATIDÃO PELA SUA CONFIANÇA!



Siga nosso Instagram e acompanhe todas as novidades, promoções e conteúdos exclusivos.



Precisa de orçamento ou mais informações? Fale direto com a nossa equipe pelo WhatsApp.

 contato@laminaspowermax.com.br

 Rua Abelardo Abrunhosa, 87
Jardim Ipanema | Guarulhos | SP
CEP: 07194-280

 /laminaspowermax

 lâminaspowermax

 laminaspowermax.com.br

 11 2404 5217 | 11 94556 7039